

Региональная единая сеть проектирования,  
ЕСКА, кадастра и топографии

№164/2 от 06.03.2015 г.

**СПРАВКА**

по данным обмерных работ на  
28 февраля 2014 г. на вновь выстроенное /  
реконструированное здание / часть здания  
(ненужное зачеркнуть)  
по адресу: Ленинградская область, Всеволожский  
муниципальный район, Заневское сельское  
поселение, дер. Янино-1, микрорайон «Янила  
Кантри», Голландская улица, дом 3, корпус 1  
(строительный адрес: Ленинградская область,  
Всеволожский район, массив Янино-Восточный  
(участок №6))  
Жилой комплекс среднеэтажных и  
многоэтажных жилых домов со встроенными  
помещениями (корпус 2)  
(наименование по проекту)  
имеет следующие технико-экономические показатели

| № строк | Технико-экономические показатели                         | Единица измерения | Кол-во по данным обмерных работ              |  |
|---------|--|-------------------|--|--|
| А       | Б  | В                 | Г  |  |
| 03      | Этажность  |                   |  |  |
| 04      | надземная  | -                 | 7  |  |
| 05      | подземная  | -                 | подвал                                       |  |
| 06      | кроме того   | -                 | мезонин-надстройка                           |  |
| 07      | Количество секций  | единиц            | 5  |  |
| 08      | Высота этажа   | м                 | 1,98/2,69/2,72/2,74/2,72/2,73/2,74/2,73/3,24 |  |
| 09      | Общий строительный объем                                 | куб.м.            | 54521  |  |
| 10      | в том числе подземной части                              | куб.м.            | 5143   |  |
|         |  |                   | Общая площадь, кв.м                          | Кроме того, площадь балконов, лоджий, веранд и террас с понижающими коэффициентами, кв.м |
| 11      | Нежилые помещения  | кв.м              | ---  | ---  |
|         | в т.ч. по использованию (по проекту):                    |                   |  |  |
| 12      | Технологические помещения                                | кв.м              | 162,4  | ---  |
|         | в т.ч. по использованию (по проекту):                    |                   |  |  |
| 13      | 1-Н, 4-Н Кабельные                                       | кв.м              | 14,2   | ---  |
| 14      | 2-Н ИТП  | кв.м              | 15,3   | ---  |
| 15      | 3-Н Водомерный узел                                      | кв.м              | 15,3   | ---  |
| 16      | 5-Н, 7-Н, 10-Н, 11-Н, 13-Н,<br>15-Н Колясочные           | кв.м              | 32,6   | ---  |
| 17      | 6-Н, 14-Н Электроцитовые                                 | кв.м              | 14,2   | ---  |
| 18      | 8-Н, 9-Н, 12-Н Инвентарные                               | кв.м              | 16,7   | ---  |
| 19      | 16-Н, 17-Н, 18-Н, 19-Н, 20-Н<br>Машинные помещения лифта | кв.м              | 54,1   | ---  |
| 20      | Кроме того   | кв.м              | 3874,6                                       | ---  |

ООО «Респект»

ИНН:7838404276 КПП:784201001 ОГРН:1089847112387 ОКПО:85480042 Р/СЧ:40702810601054400526

К/СЧ:30101810400000000766 ОАО Банк «Александровский»

191317 г.Санкт-Петербург, пл. Александра Невского, 22Б



Региональная единая сеть проектирования,  
ЕСКА, кадастра и топографии

|    |   |      |        |     |
|----|---|------|--------|-----|
|    | в т.ч. по использованию (по проекту):             |      |        |     |
| 21 | ЛК-1, ЛК-2, ЛК-3, ЛК-4,<br>ЛК-5 Лестничные клетки | кв.м | 1872,9 | --- |
| 22 | Необорудованный подвал                            | кв.м | 2001,7 | --- |



| № строки | Состав квартир жилого дома               | Количество шт. | Их площадь, кв.м |               | Кроме того, площадь балконов, лоджий, веранд и террас с понижающими коэффициентами, кв.м |
|----------|--|----------------|------------------|---------------|--|
|          |  |                | Общая            | Жилая         |  |
| А        | Б  | В              | Г                | Д             | Е  |
| 23       | однокомнатные                            | 139            | 4541,7           | 2711,7        | 139,2  |
| 24       | двухкомнатные                            | 84             | 4836,0           | 2768,8        | 126,4  |
| 25       | трехкомнатные                            | 28             | 2103,6           | 1330,5        | 66,6   |
| 26       | четырёхкомнатные                         | ---            | ---              | ---           | ---  |
| 27       | пятикомнатные                            | ---            | ---              | ---           | ---  |
| 28       | шестикомнатные                           | ---            | ---              | ---           | ---  |
| 29       | семикомнатные и более                    | ---            | ---              | ---           | ---  |
| 30       | <b>Всего</b>                             | <b>251</b>     | <b>11481,3</b>   | <b>6811,0</b> | <b>332,2</b>   |
| 31       | <b>Общая площадь здания/части здания</b> | <b>кв.м</b>    | <b>11643,7</b>   |               | <b>332,2</b>   |

Дополнительные сведения: ---

Кадастровый инженер

Генеральный директор

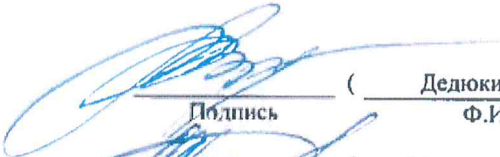

  
 ( Дедюкина В.В. )  
 Подпись Ф.И.О.  
  
 ( Мамонтьева М.С. )  
 Подпись Ф.И.О.

Лист 1 ЭМЖД  
h = 2.69

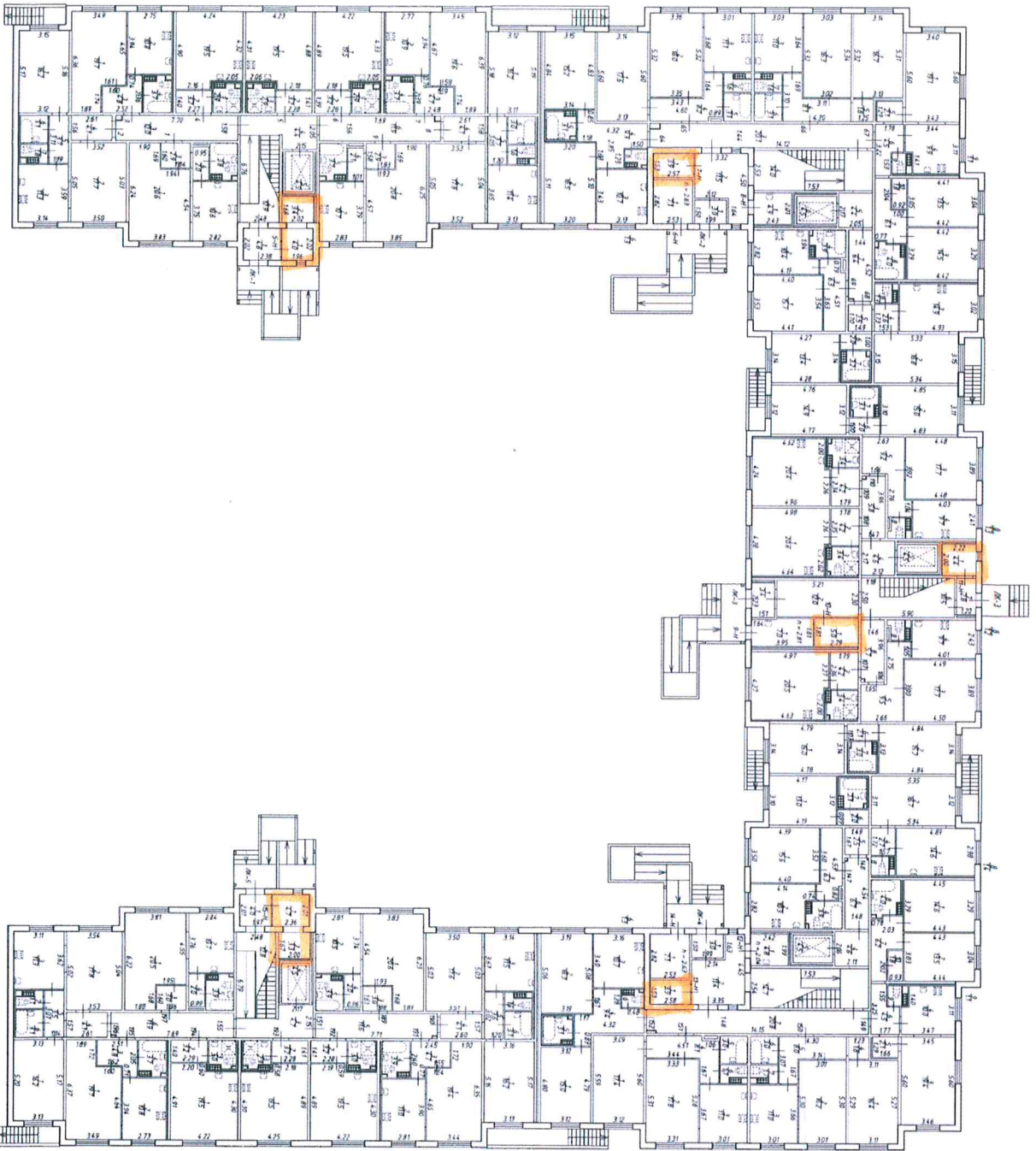

|  |          |  |                |
|--|----------|--|----------------|
| Объект с ограниченной ответственностью |          | ИОО Ю  |                |
| "Реском"                               |          | Юридический адрес: Республика Беларусь, г. Минск, пр. Мухоморова, д. 1, корпус 1 |                |
| Лицензия № 3300                        |          | Юридический адрес: Республика Беларусь, г. Минск, пр. Мухоморова, д. 1, корпус 1 |                |
| Дата                                   | Выполнен | Ф.И.О.   | Подпись        |
| 05.03.2015                             | Виталий  | Калицкий   | Ильинский В.В. |

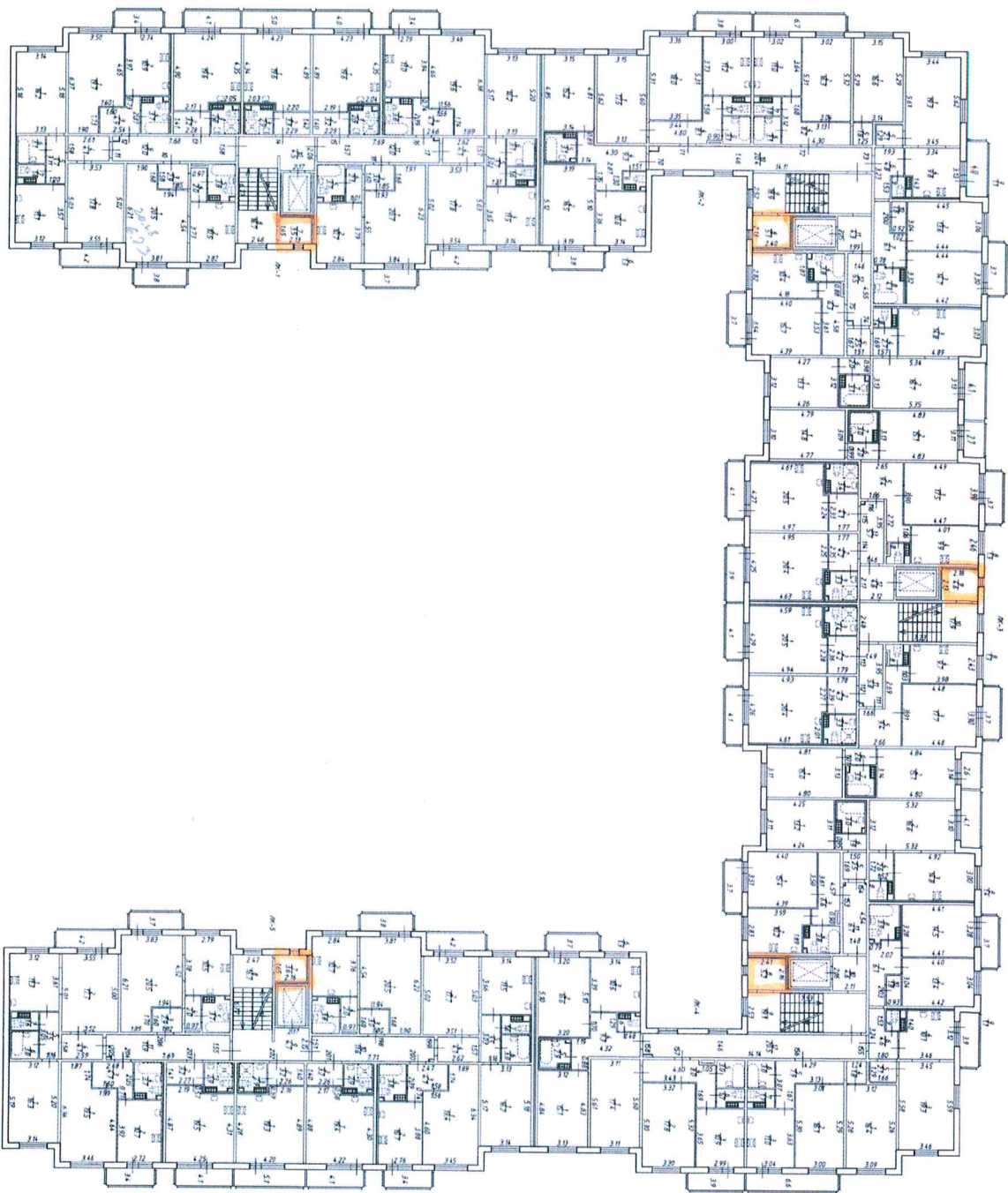

|  |           |                           |
|--|-----------|---------------------------|
| Объекты с оградительной ответственностью   |           | ИД И                      |
| Муниципальный район "Регейм"   |           | 1579-00000000000000000000 |
| Муниципальное образование "Зиндское сельское поселение, д.п.п. "Сити"                            |           | 1579-00000000000000000000 |
| Муниципальное образование "Муниципальное образование "Зиндское сельское поселение, д.п.п. "Сити" |           | 1579-00000000000000000000 |
| Муниципальное образование "Муниципальное образование "Зиндское сельское поселение, д.п.п. "Сити" |           | 1579-00000000000000000000 |
| Дата   | Выполнил  | Проверил                  |
| 05.09.2015   | Виногради | Литвинова В.С.            |
| Литвинова В.С.   |           | Литвинова В.С.            |
| Литвинова В.С.   |           | Литвинова В.С.            |
| Литвинова В.С.   |           | Литвинова В.С.            |
| Литвинова В.С.   |           | Литвинова В.С.            |

Лист 3 ЭМЖК  
п = 274



|  |             |   |             |
|--|-------------|---|-------------|
| Объект с ограниченной ответственностью |             | Иркутск   |             |
| Республика                             |             | Иркутская область, Иркутский муниципальный район  |             |
| Лист 4 из 9                            |             | Экспертное заключение по проекту "Проектирование системы вентиляции для здания "Лит-3 ЭМЖК" |             |
| Дата                                   | Выполнено   | Должность   | Ф.И.О.      |
| 16.03.2016                             | Александров | Инженер В.В.  | Александров |
|  |             | Иркутск 1200  |             |

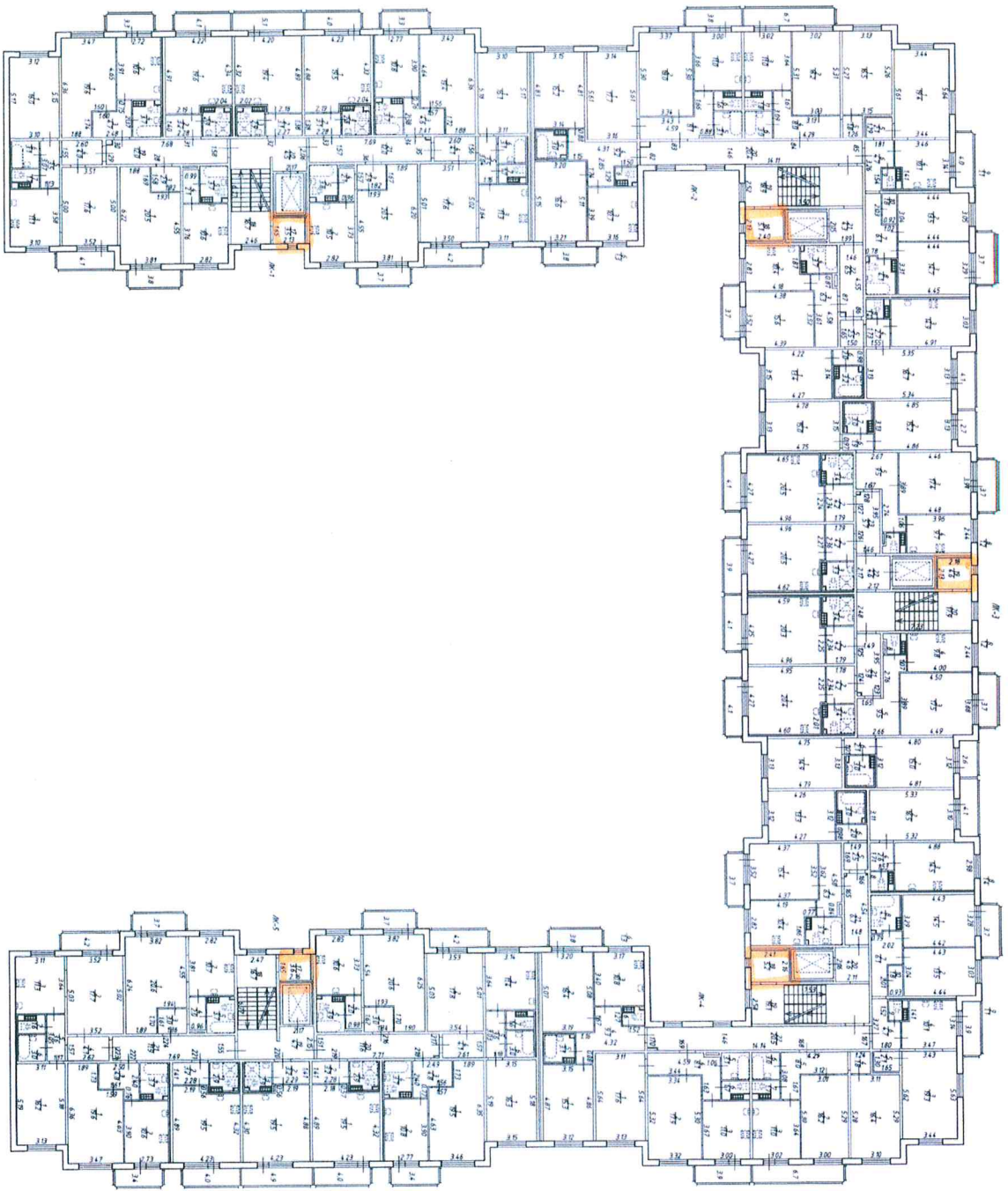

План 4 этажа  
h = 2.72

|  |          |                       |               |
|--|----------|-----------------------|---------------|
| Объект с ограниченной ответственностью |          | ИФД N                 |               |
| "Ресурс"                               |          | Контракт N            |               |
| Личная область, Воронежская область    |          |                       |               |
| Земельный участок "Спец. Назначение"   |          |                       |               |
| Городской округ "Спец. Назначение"     |          |                       |               |
| Городской округ "Спец. Назначение"     |          |                       |               |
| Личная область, Воронежская область    |          |                       |               |
| Личная область, Воронежская область    |          |                       |               |
| Дата                                   | Выполнил | Должность             | Ф.И.О.        |
| 05.03.2015                             | Волочин  | Инженер-проектировщик | Лидерман В.В. |



Литр 5.0 м.кв.  
h = 2.73

|  |                            |                |                |
|--|----------------------------|----------------|----------------|
| Объект с ограниченной ответственностью |                            | И.И.И.         |                |
| Республика Беларусь                    |                            | г. Минск       |                |
| Минская область, Брестский район       |                            | г. Брест       |                |
| Земельное решение от 10.01.2015 г.     |                            | № 10/01/2015   |                |
| Генеральный план от 3.09.15 г.         |                            | № 10/03/2015   |                |
| Литр 5.0 м.кв.                         | Литр 5.0 м.кв.             | Ф.И.О.         | Подпись        |
| 05.03.2015                             | Выполнил: Александр Шевцов | Литр 5.0 м.кв. | Литр 5.0 м.кв. |









|  |             |            |
|--|-------------|------------|
| Объект с ограниченной ответственностью         |             | И.И.И.     |
| "Регистек"                                     |             | Инженер    |
| Амурская область, Районный муниципальный район |             |            |
| Земельное поселение поселение "Звезда"         |             |            |
| Муниципальное образование "Звезда Камчатка"    |             |            |
| Городской район "Звезда"                       |             |            |
| Лист 7.ЭМЖ.В                                   |             |            |
| Дата   | Выполнил    | Ф.И.О.     |
| 05.03.2015                                     | Лодкин С.   | Лодкин С.  |
|  | Калицкий И. | Дедюкин В. |



План мезонина - надстройки

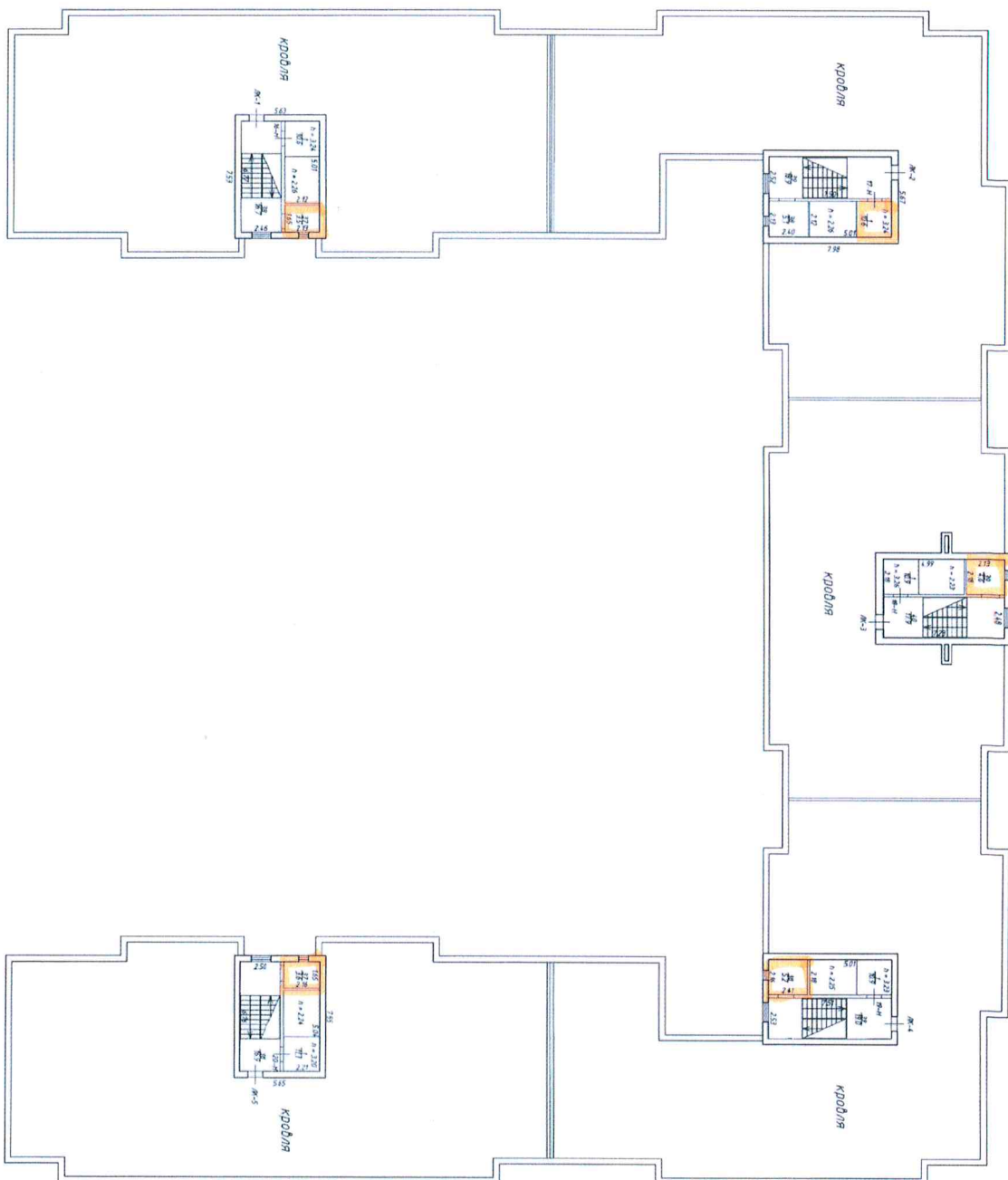

|  |          |                  |            |
|--|----------|------------------|------------|
| 05.03.2015   | Выполнил | Калицкий Евгений | Инженер    |
| 05.03.2015   | Проверил | Варламова В.В.   | Архитектор |
| <p>Объект: с/огражденный объект недвижимости "Ресторан"</p> <p>Адрес: г. Санкт-Петербург, Калининский район, м.п. "Литейный", д. 27, литер "А", кв. № 1</p> <p>Этаж: Мезонин</p> <p>План мезонина - надстройки</p> <p>Ф.И.О. Калачев</p> |          |                  |            |